



La ETSIA se encuentra situada físicamente dentro del recinto de la **Universidad Pablo de Olavide (UPO)**, aunque pertenece a la Universidad de Sevilla.

- **Transporte Público:**
 - **Metro:** Estación "**Pablo de Olavide**" (Línea 1).
 - **Autobús:** Línea **38 de TUSSAM** (con origen en el Prado de San Sebastián), líneas interurbanas desde Dos Hermanas (Línea 5) y del Consorcio de Transporte de Andalucía (M-123, M-130, M-133).
- **Acceso en Vehículo:** Entrada principal por la carretera A-376 Sevilla-Utrera. También es posible acceder desde Entrenúcleos (cuartel G.C.) y desde Condequinto.

Recomendaciones: **Identificación:** Es obligatorio presentar el **DNI, NIE o Pasaporte** original y en vigor para acceder al examen. Acudir con suficiente antelación y con el material necesario para poder realizar las pruebas.

ETSI AGRONOMICA

Planta primera

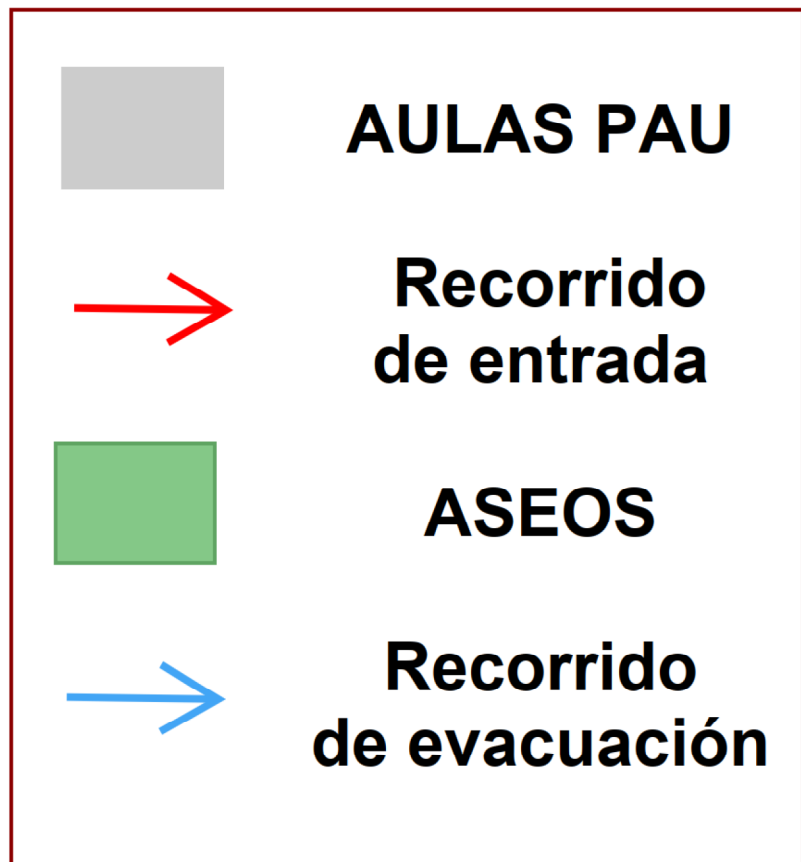

Circular siempre por el lado derecho de escaleras y pasillos

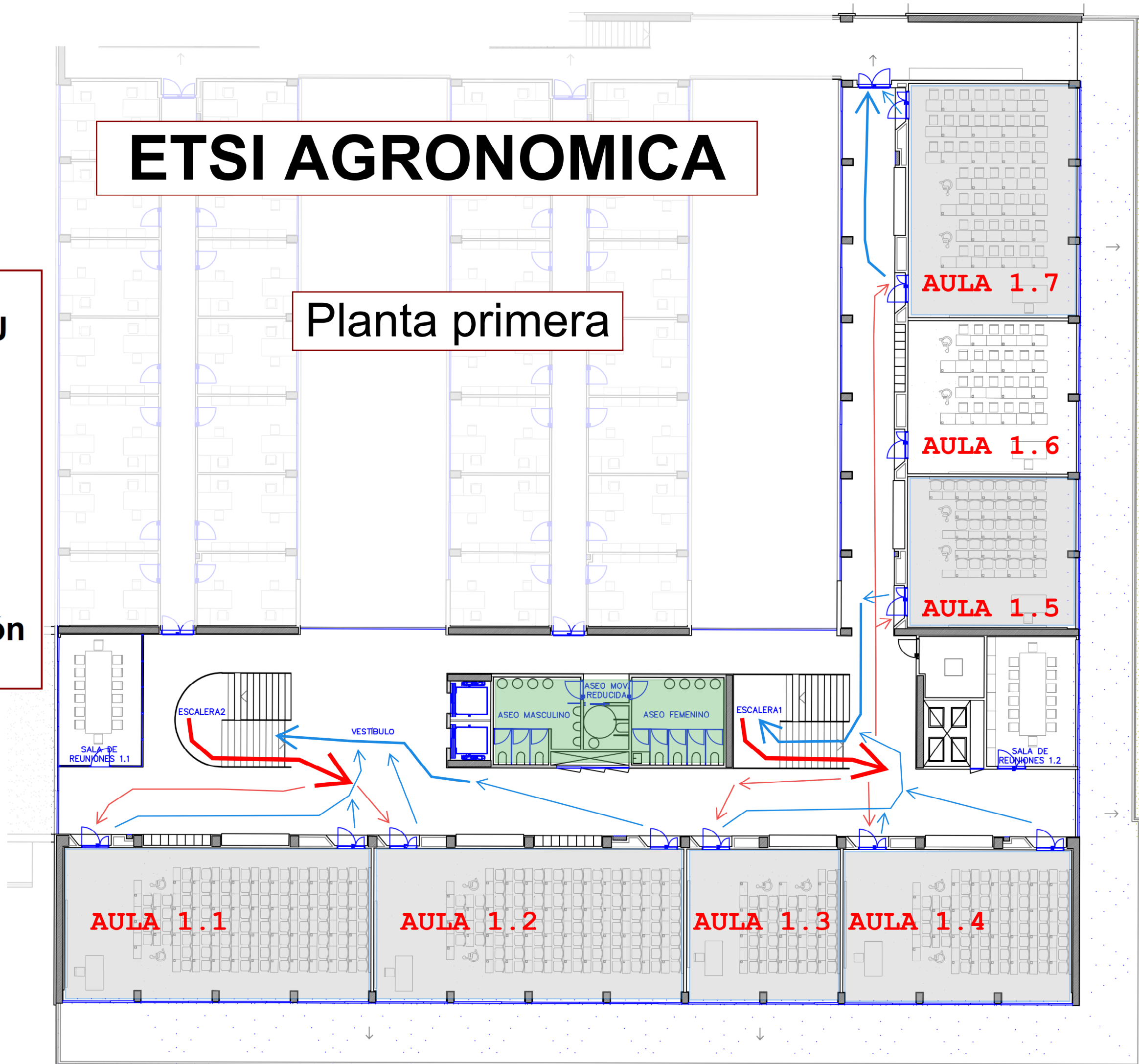



ETSI AGRONOMICA

Planta segunda

 AULAS PAU

 Recorrido de entrada

 ASEOS

 Recorrido de evacuación

Circular siempre por el lado derecho de escaleras y pasillos

